

Mbsm.pro , Programmation Mbsmgrou , Gestion de bibliothèque Password , note , information , liens

written by Lilianne | 8 February 2018

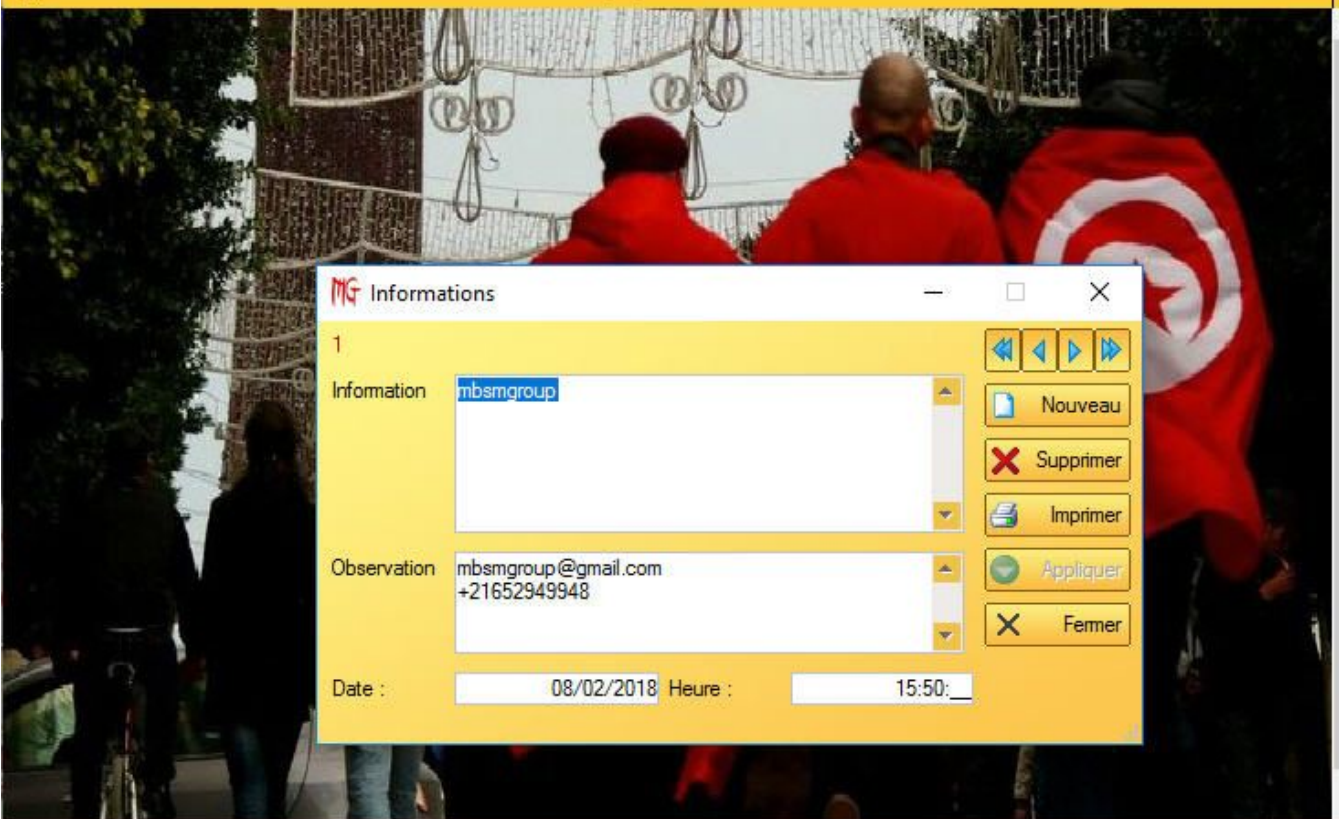



100% 1 / 1

Word Excel HTML PDF XML Email Email PDF



08/02/2018

Table Informations

N°	Informations	Observations	Date :	Heu
1	mbsmgroup	mbsmgroup@gmail.com +21652949948	08/02/2018	15:50

Nombre de lignes : 1

Echier Information Liens Note Password Apropos MBSMGROUP

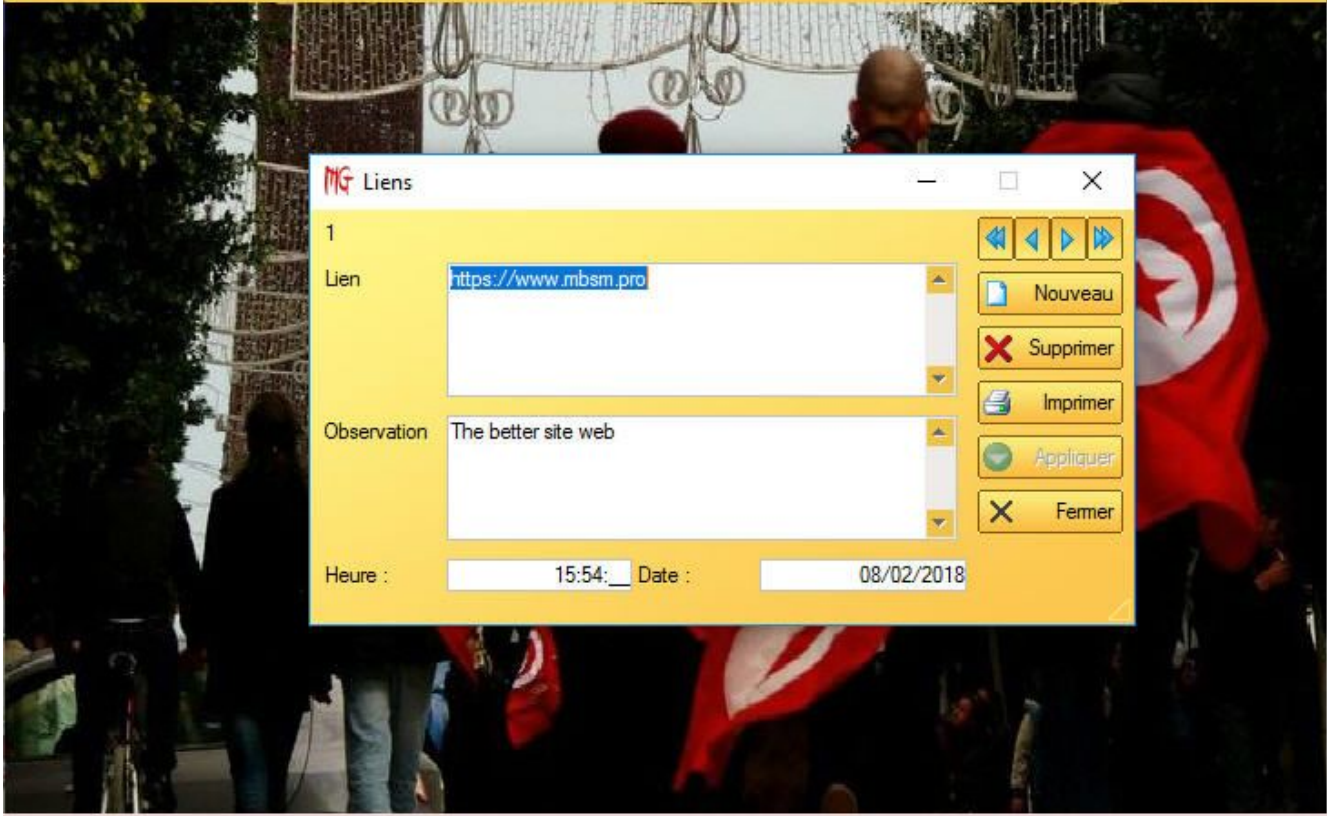

MBSMGROUP Liens

1

Lien :

Observation :

Heure : Date :

Navigation: << < > >>

Nouveau

Supprimer

Imprimer

Appliquer

Fermer

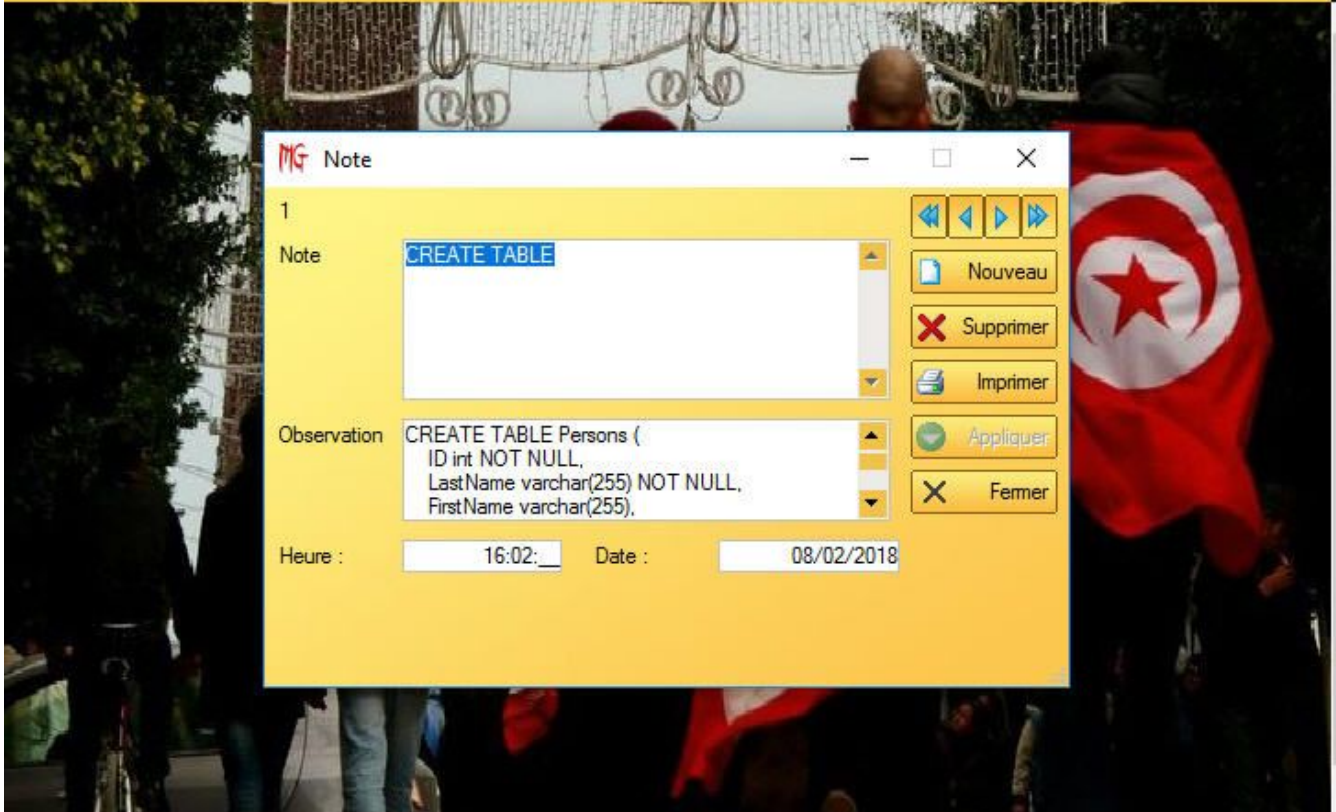

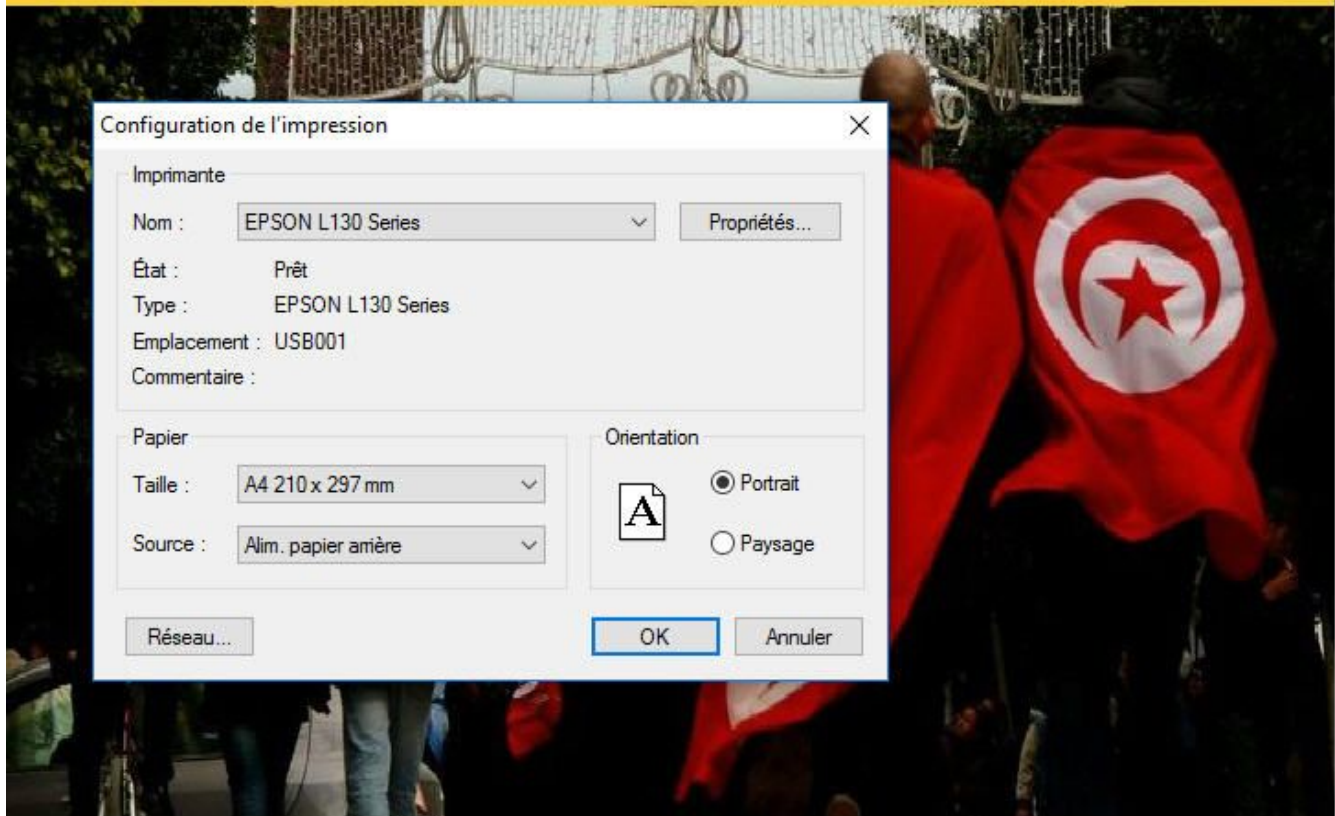

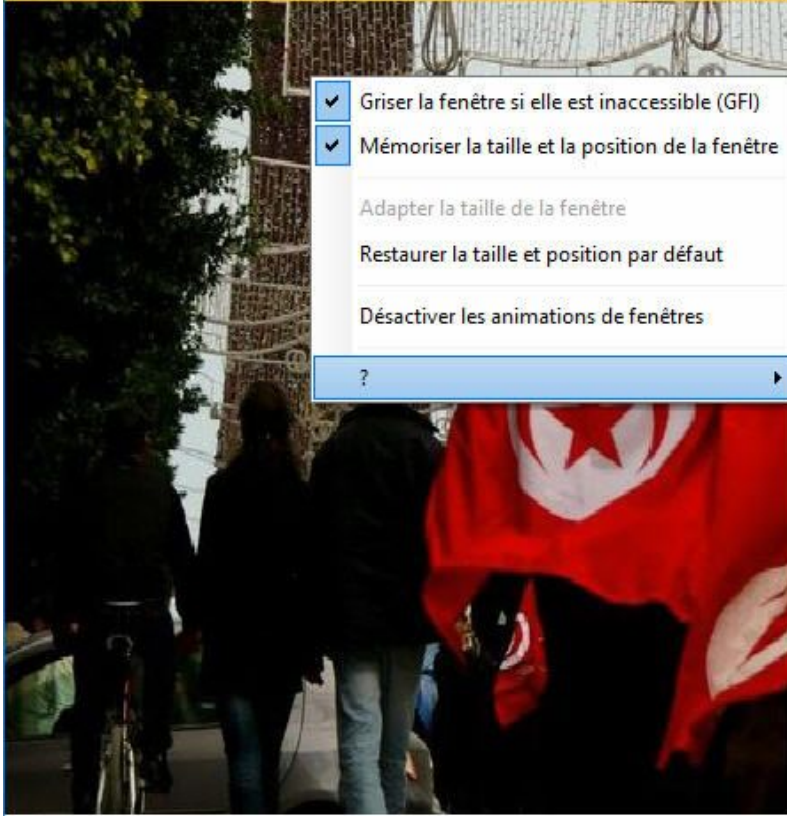

- Aide de l'application F1
- Aide des fonctionnalités automatiques
- Optimiser la vitesse d'accès à la base de données
- Sauvegarder les données...
- Sauvegarder l'application...
- Réparation de la base de données
- Créer, modifier un état...
- Créer, modifier une requête...
- Suggestions, dysfonctionnements...
- Mise à jour de l'application
- Licence d'utilisation
- Enregistrement du produit...



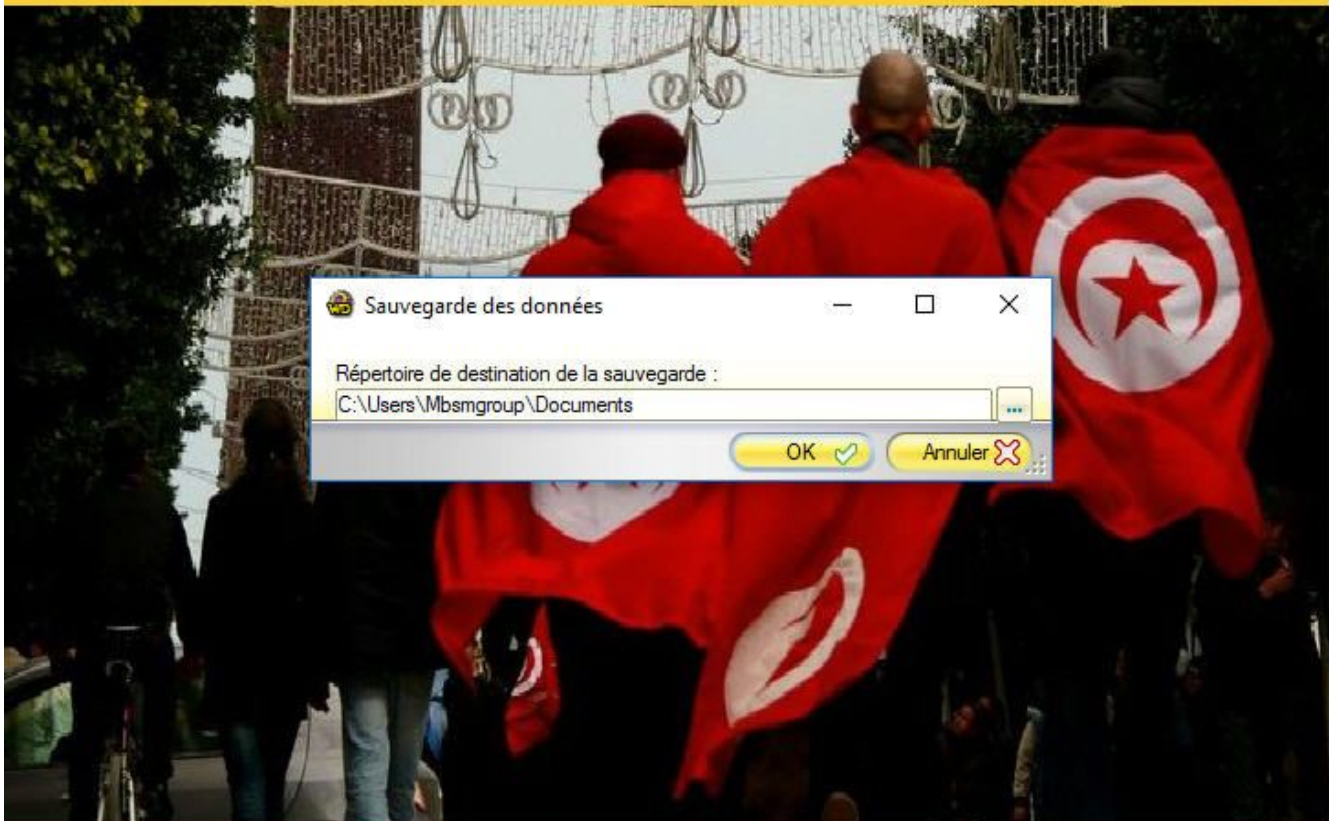

Sauvegarde des données

Répertoire de destination de la sauvegarde :

C:\Users\Mbsmgroup\Documents

OK Annuler

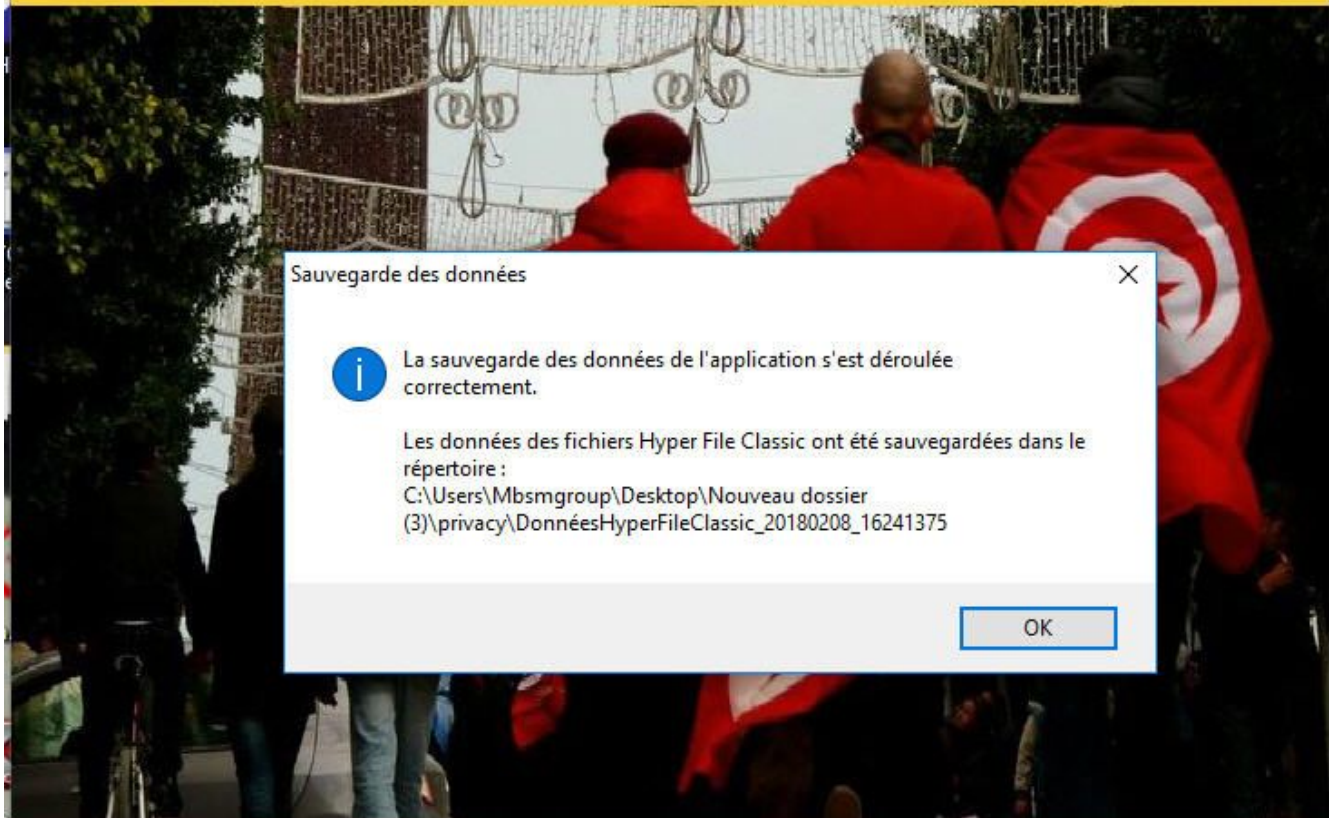

Sauvegarde des données

La sauvegarde des données de l'application s'est déroulée correctement.

Les données des fichiers Hyper File Classic ont été sauvegardées dans le répertoire :

C:\Users\Mbsmgroup\Desktop\Nouveau dossier (3)\privacy\DonnéesHyperFileClassic_20180208_16241375

OK

Réparation des données de l'application

Vous avez demandé à effectuer une optimisation de l'accès aux données de l'application.

C'est un traitement qui peut être coûteux en temps et qui nécessite un blocage des fichiers de l'application pendant son exécution.

Fichiers à réparer

- Information
- Note
- Password
- Liens

Fichiers inexistant

OK

Annuler